



---

**Como estudiante,  
¿qué puedo hacer  
yo?**

- Asistir a todas tus clases, y a tiempo
- Hablar con tu maestro(a)
- Hablar con tus padres
- Hablar con tu consejero(a)
- Involúcrate en actividades de la escuela
- **¡No esperes hasta que sea demasiado tarde!**

---

## ¿Qué Son las Ausencias Escolares Excesivas (Truancy)?

Centro de Justicia Para Adolescentes de los  
Condados de Benton/Franklin  
5606 W. Canal Drive, Suite 106  
Kennewick, WA 99336

Teléfono: 509-783-2151  
Fax: 509-736-2728

## ¿Qué Son las Ausencias Escolares Excesivas (Truancy)?



Condados de Benton y  
Franklin

**Centro de Justicia**

**509-783-2151**



## La Ley

La Ley del Estado de Washington exige que los adolescentes entre 8 y 18 años de edad asistan regularmente a la escuela [si el niño(a) tiene entre 6 y 8 años de edad y está matriculado en la escuela, la ley se aplica a él/ella también].

Usted está en incumplimiento de la Ley del Estado de Washington sobre las Ausencias Escolares Excesivas (Truancy, en inglés) si uno o más de los siguientes son verídicos:

- Si un estudiante tiene cinco (5) ausencias injustificadas o más dentro de un solo mes; o
- Si un estudiante tiene diez (10) ausencias injustificadas o más dentro de un solo año.

### ¿Qué sucede si mi hijo(a) falta a la escuela?

Se entablará una petición de ausencias escolares excesivas.

Un padre tiene que demostrar que ha hecho todo lo que puede hacer para lograr que su hijo(a) asista a la escuela.

Si una Solicitud de Ausencias Escolares Excesivas se dicte contra uno de los padres y el estudiante sigue faltando en su asistencia a la escuela, entonces la corte podrá dar un fallo que el padre/madre está en desacato a la Ley.

1. Al padre/madre se le puede imponer una multa de \$25.00 por cada día de ausencias injustificadas de su hijo(a) a la escuela.
2. Se podrá dictar una orden imponiendo unas horas de servicio voluntario en la comunidad.

Si el padre/madre no paga la multa

- La deuda será enviada a una agencia de colectores
- Existe la posibilidad que se dicte un fallo contra su propiedad
- Podrá afectar su capacidad para recibir ayuda del estado

Si se entabla una Solicitud de Ausencias Escolares Excesivas contra un estudiante, y el estudiante sigue faltando en su asistencia a la escuela, la corte podrá dar un fallo que el estudiante está en desacato a Ley y dictar:

1. Horas de servicio voluntario en la comunidad
2. Trabajo en el Equipo de Trabajo
3. Días en la Cárcel para Adolescentes

### Como padre/madre, ¿qué puedo hacer yo?

- Hable con su estudiante
- Comuníquese con los maestros de su estudiante
- Conozca y hable con el consejero(a) de su estudiante
- Mantenga contacto con la Oficina de Asistencia en la escuela de su hijo(a)
- Asegúrese que la escuela tiene la información correcta para comunicarse con usted si fuera necesario
- ¡Involúcrese!

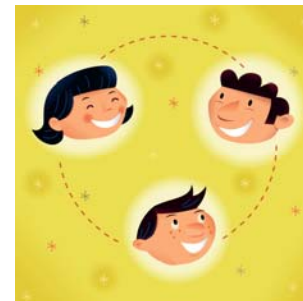

### ¿Qué Son las Ausencias Escolares Excesivas (Truancy)?

Centro de Justicia Para Adolescentes de los Condados de Benton/Franklin  
5606 W. Canal Drive, Suite 106

Teléfono: 509-783-2151  
Fax: 509-736-2728

**La Asistencia + la Realización Académica = la Graduación**